Allegato A) alla delibera di Giunta Comunale n. 38 del 22.05.2017

IL SINDACO
F.To Pavan dott. Massimo

IL SEGRETARIO COMUNALE
F.To Candia Dott. Massimo
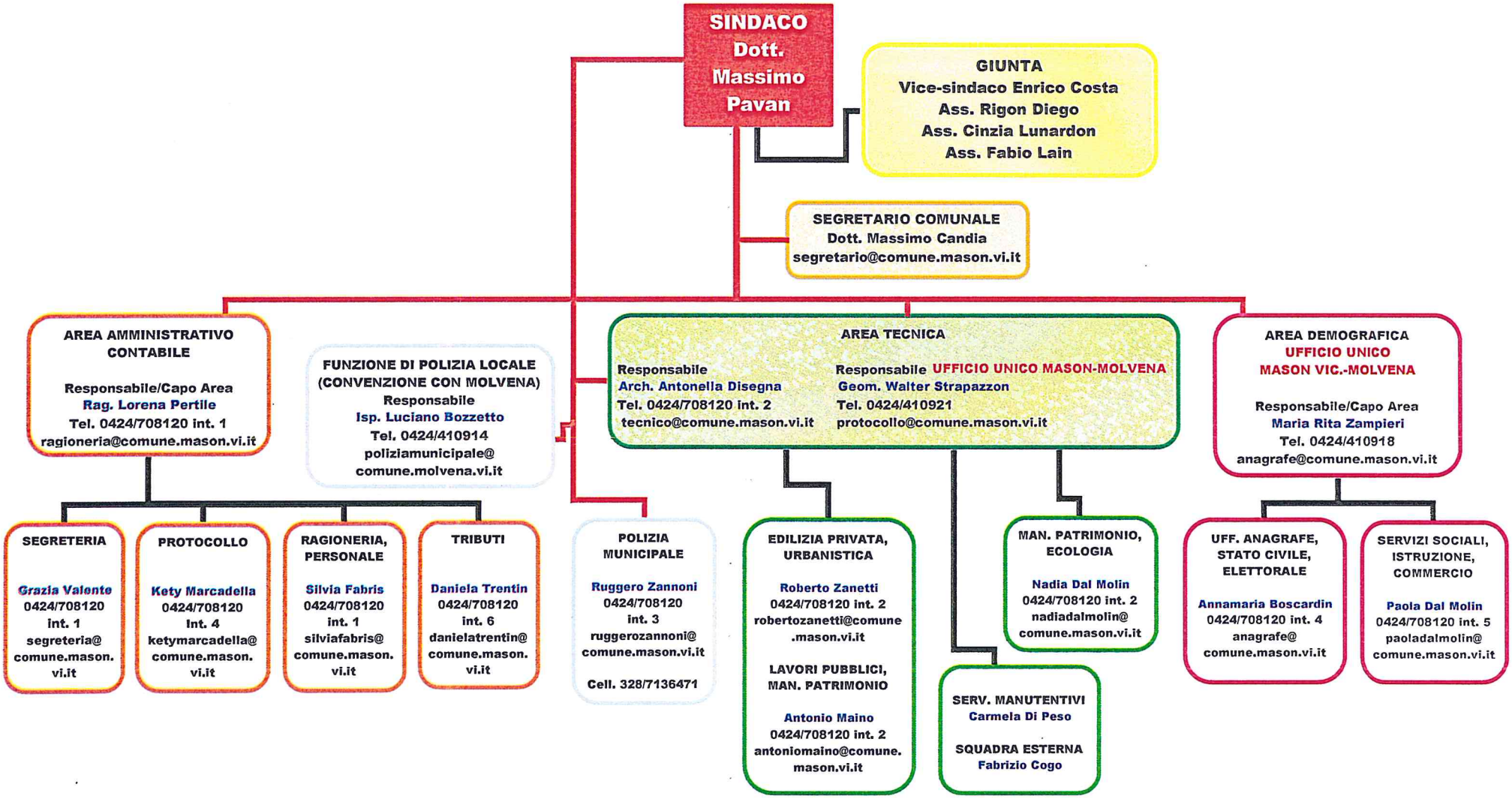
ORGANIGRAMMA DEL COMUNE DI MASON VICENTINO